

股份有限公司

418

BR-6

根据《中华人民共和国物权法》，房地产权证书是权利人享有房屋所有权及其所占土地使用权的证明。

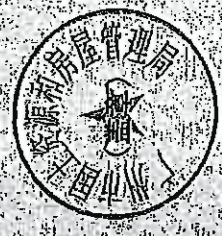

登记机构



广东省建设厅监制(2008版)
建房注册号: 44001

粤房地权证 穗 字第 0160125418 号

房地产权利人	广州市广百股份有限公司		
身份证/注册号	营业执照: 440101000064910		
房屋性质	规划用途	商业	
房屋所有权取得方式	共有情况	单独所有	
房屋编号	登记时间	2012年06月14日	
房屋坐落	越秀区西湖路18号顶一层191号商铺		
房屋结构	房屋层数	26	
建筑面积 (m ²)	套内建筑面积 (m ²)	9.98	
土地号	土地性质	国有	
共用面积 (m ²)	自用面积 (m ²)		
土地取得方式	出让		
土地使用年限	土地使用年限		

附 记

此共用土地面积是整幢楼房的产权人共同使用。该土地已由收地国有土地使用权出让给，使用期限40年，从2001年07月26日起。

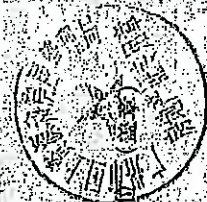

登记号: 12登记01003468

填发单



房地产分户图

11010637609

座落	西涌路 (井18 B1191)		图幅地号	D2208-4-84
共用地面积	3429.9914m ²	建筑主结构	A	套内建筑面积 9.9820m ²
建筑面积	3429.9914m ²	建筑层数	26	共有分摊面积 6.7781m ²
栋总建筑面积	96703.2886m ²	所在层次	B1	单元总建筑面积 16.7601m ²
				封闭阳台 0.0000m ²
				不封闭阳台 0.0000m ²

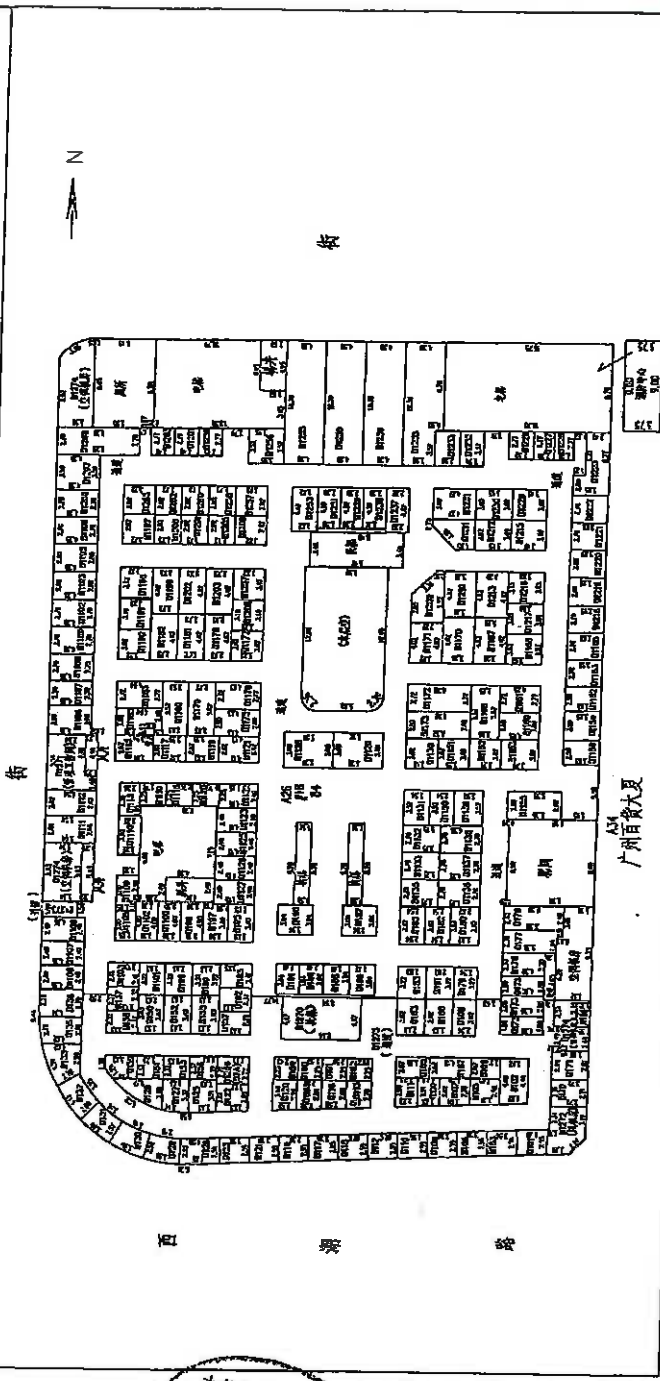

2007年4月20日

1:500



广州市房地产测绘所

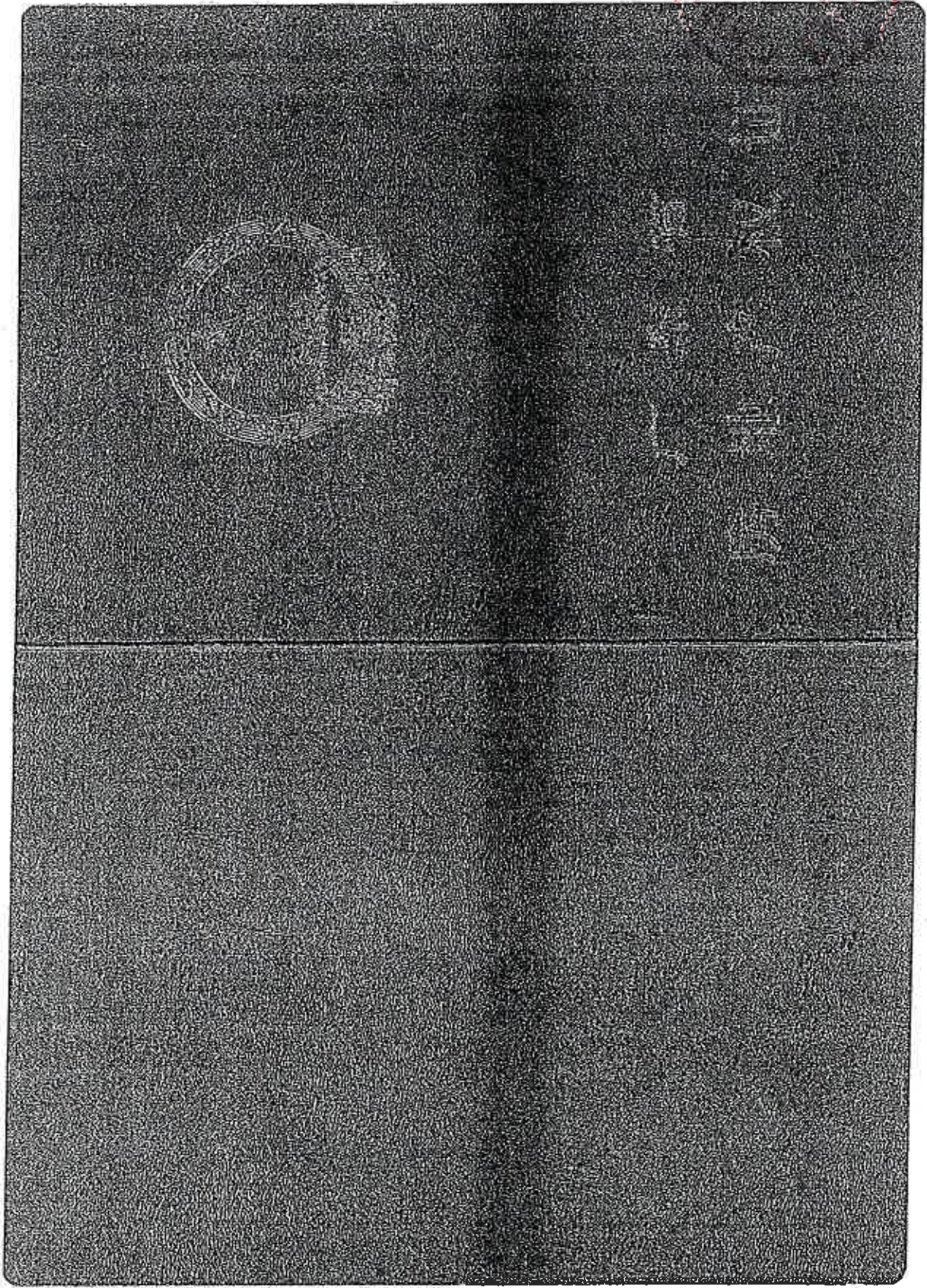
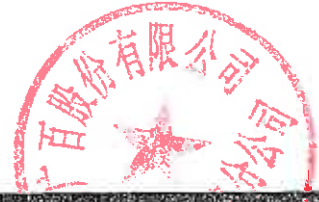

BR.10-5

根据《中华人民共和国物权法》，房
地产证书是权利人享有房屋所有权及其
所占土地使用权的证明。



登记机构

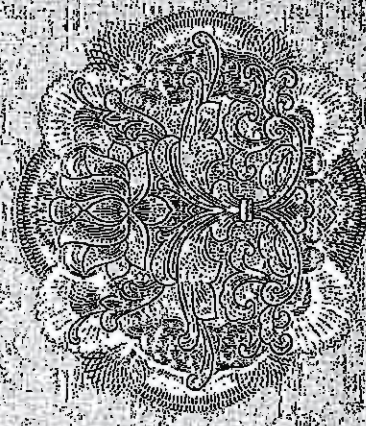

广东省建设厅监制 (2008 版)

证书注册号: 44001

粤房地权证 字第 0150325412号

房地产权属人	广州市广百股份有限公司		
身份证明号	营业执照: 440101000064910		
房屋性质	规划用途	商业	
房屋所有权取得方式	共有情况	单独所有	
房屋编号	登记时间	2012年03月14日	
房屋坐落	越秀区西湖路16号负一层190号海梯		
房屋结构	钢筋混凝土结构	层数	28
建筑面积 (m ²)	16.39	套内建筑面积 (m ²)	9.72
地号	D22080406944地号		
土地性质	国有		
共用面积 (m ²)	3429.99	自用面积 (m ²)	
土地使用方式	出让	土地使用年限	(按新法取得) 使用年限

附 记

☆此共用土地面积是参照移交的产权人共同使用。
☆已征收国有土地使用出让金，使用年限40年，从2001年07月28日起。

登记号: 12登记01003467

承发单位



房地产分户图

座落	西洲路 (井18 B1190)		图幅地号	D2208-4-84	11010637609
共用地面积	3429.9914m ²	建筑主体结构	A	套内建筑面积	9.7244m ²
建基面积	3429.9914m ²	建筑层数	26	共有分摊面积	6.6031m ²
栋总建筑面积	96703.2886m ²	所在层次	B1	封闭阳台	0.0000m ²
				不封闭阳台	0.0000m ²

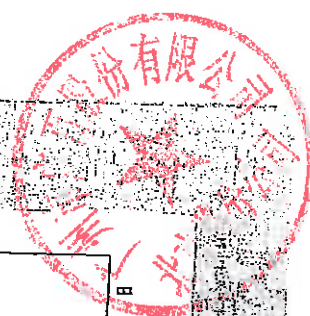
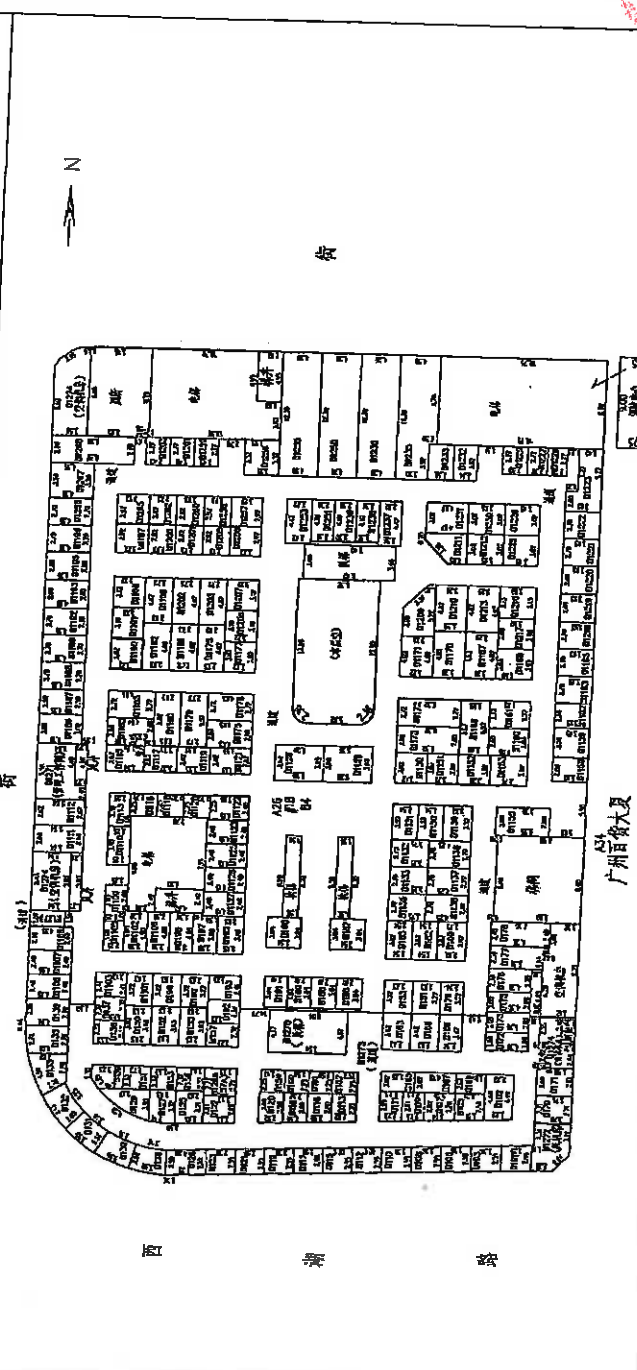

2007年4月20日

1:500

广州百富大厦



广州市房地产测绘院

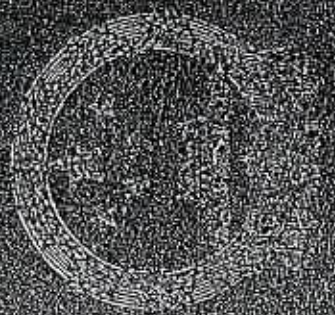
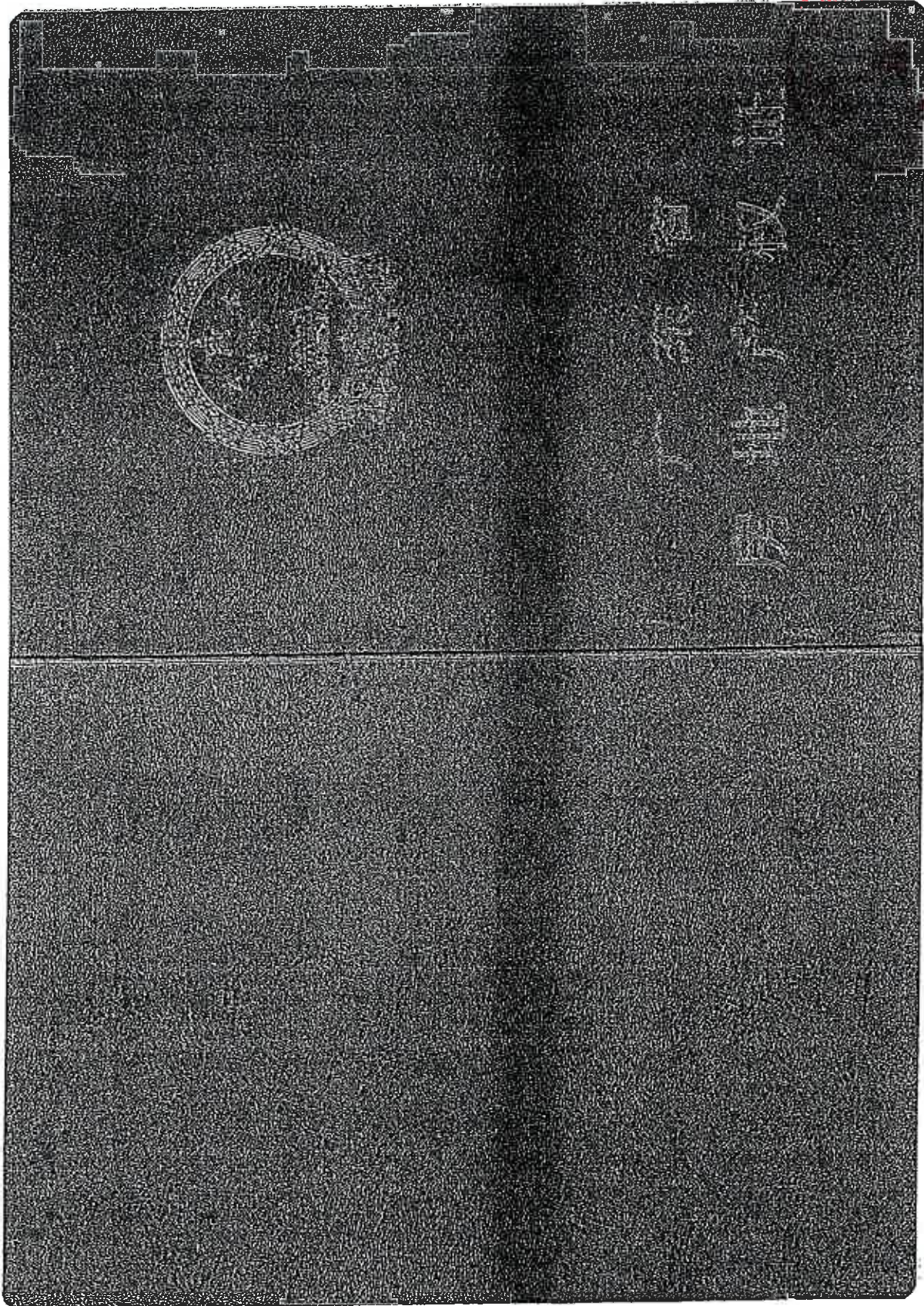

房地產經紀
有限公司

B210-2

根据《中华人民共和国物权法》，房地产权证书是权利人享有房屋所有权及其所占土地使用权的证明。



登记机构



广东省建设厅监制(2008版)

建房注册号: 44001-

粤房地权证 穗 字第 0150125420号

房地产权属人	广州市广百股份有限公司		
身份证明号	营业执照:440101000065910		
房屋性质	规划用途	商业	
房屋所有权取得方式	共有情况	单独所有	
房屋编号	登记时间	2012年03月14日	
房屋坐落	越秀区西湖路18号顶一层196号高铺		
房屋结构	钢筋混凝土结构	层数	26
建筑面积 (m ²)	15.87	套内建筑面积 (m ²)	10.705
地号	B2208044634号	土地性质	国有
共用面积 (m ²)	2429.96	自用面积 (m ²)	
土地使用权取得方式	出让	土地使用年限	()年

附 记

☆已征收国有土地使用权出让金,使用年限40年,从2001年07月25日起。
☆此共用土地面积是整幢楼房的产权人共同使用



登记字号: 12登记01003469

填发单位

房地产分户图

11010637609

座落	西洲路 (#18 B1198)		图幅地号	D2208-4-84	
共用地面积	3429.9914m ²	建筑主体结构	A		
建筑面积	3429.9914m ²	建筑层数	26		
栋总建筑面积	96703.2886m ²	所在层次	B1	单元总建筑面积	16,868.2m ²
				封阳台	0.0000m ²
				不封阳台	0.0000m ²
				其中	

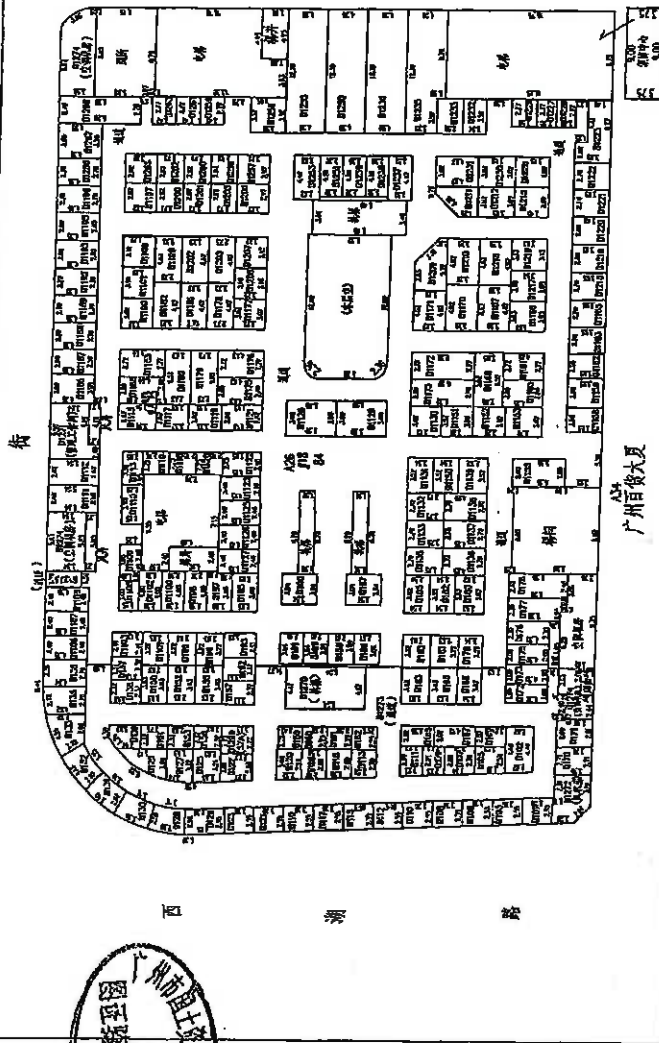

广州市房地产测绘所

广州百俊大厦

1:500

2007年4月20日

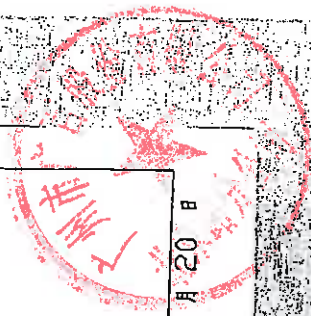

224

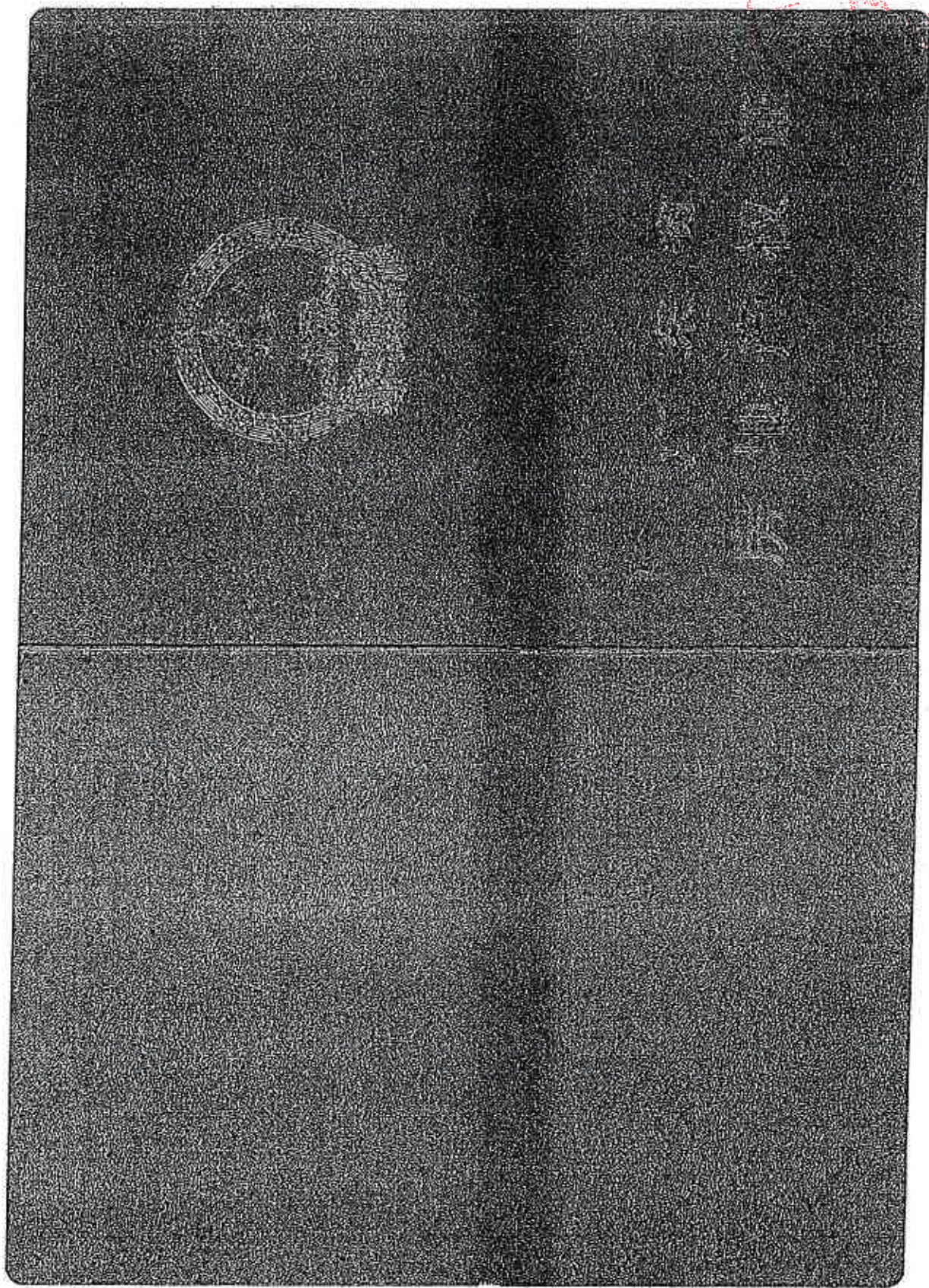

52/0-8

根据《中华人民共和国物权法》，房
地产权证书是权利人享有房屋所有权及其
所占土地使用权的证明。



登记机构:

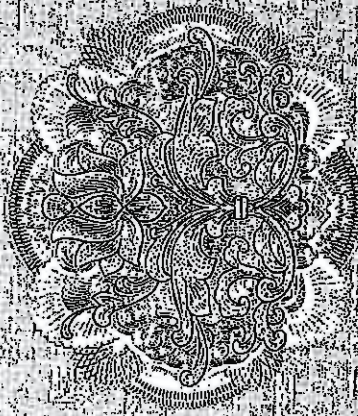

广东省建设厅监制(2008.5版)
建房注册号: 7440015

粤房地权证 字第 0150125424 号

房地产权利人	广州市广百股份有限公司		
身份证明号	营业执照: 44010100063910		
房屋性质	规划用途	商业	
房屋所有权取得方式	共有情况	单独所有	
房屋编号	登记时间	2012年03月14日	
房屋坐落	越秀区西湖路18号顶一层222号商舖		
房屋结构	层数	26	
建筑面积 (m ²)	套内建筑面积 (m ²)	9.86	
16.55			
地号	土地性质	国有	
202080440644			
共用面积 (m ²)	自用面积 (m ²)		
3429.99			
土地使用取得方式	土地使用年限	出让	自2012年03月14日起算

附 记

此共用土地面积是整幢楼房的产权人共同使用。已征收国有土地使用权出让金，使用年限40年，从2001年07月25日起。



登记号: 12登201003470

颁发单位: (盖章)



房地分产图 11010637609

座落	西洲路 (#18 B1222)	图幅地号	D2208-4-84
共用地面积	3429.9914m ²	套内建筑面积	9.8550m ²
建筑面积	3429.9914m ²	共有分摊面积	其中
栋总建筑面积	96703.2886m ²	所在层次	封阳台 0.0000m ²
			不封阳台 0.0000m ²

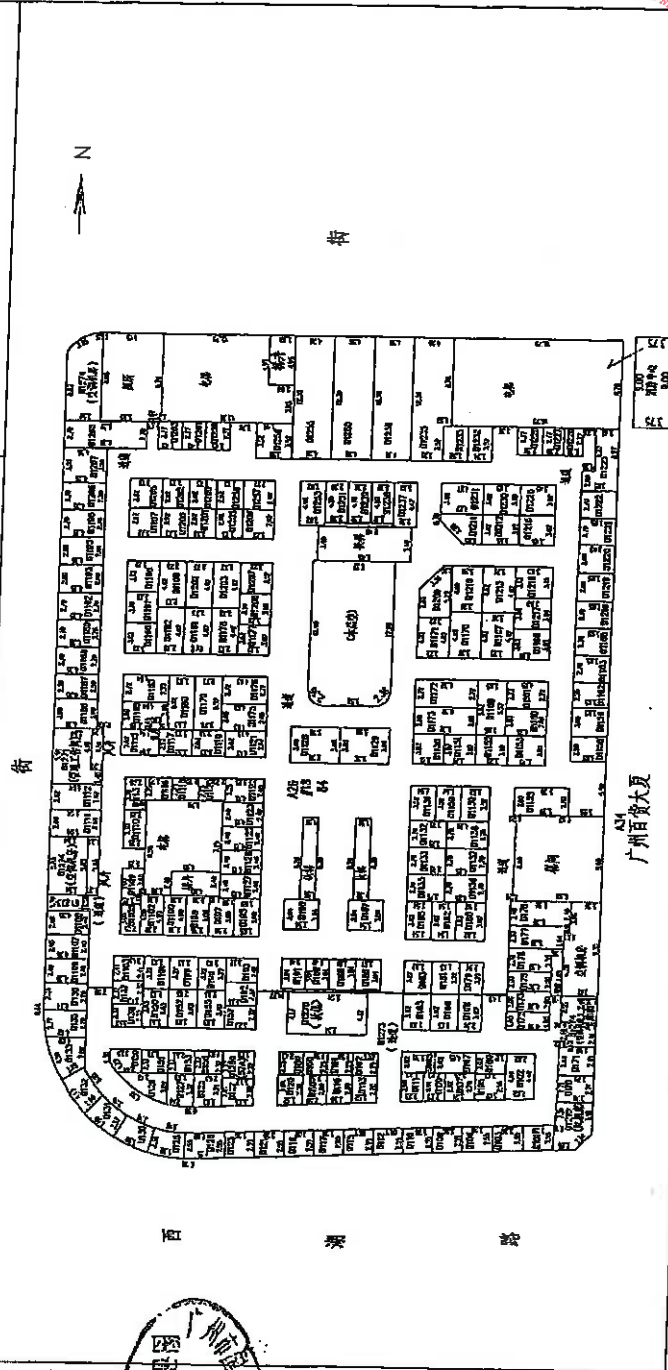

2007年4月20日

1:500

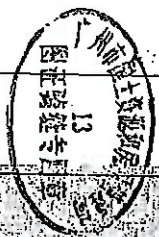

广州市房地产测绘所

927

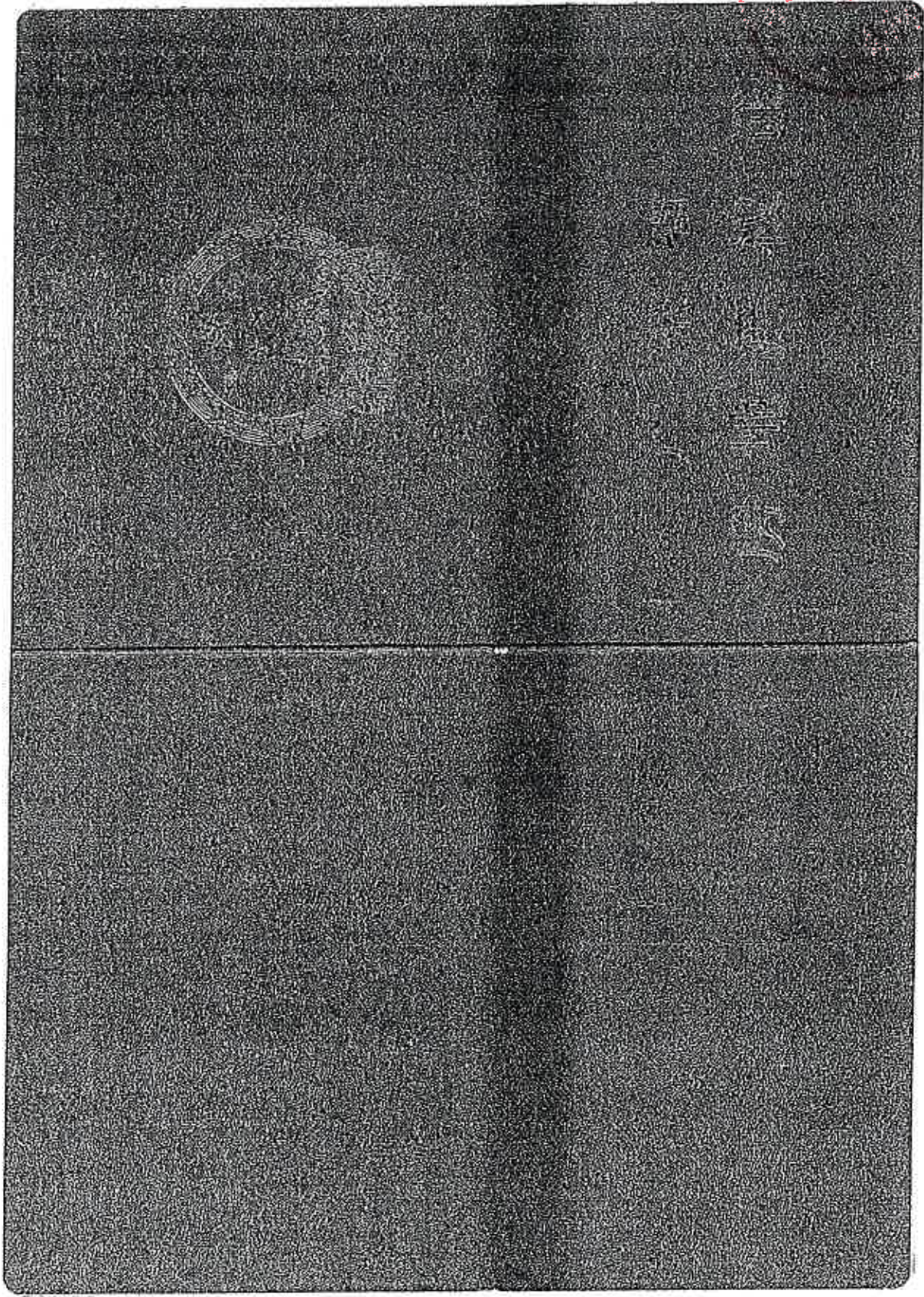

P2-10-10

根据《中华人民共和国物权法》、房
地产权证是权利人享有房屋所有权及其
所占土地使用权的证明。



登记机构:

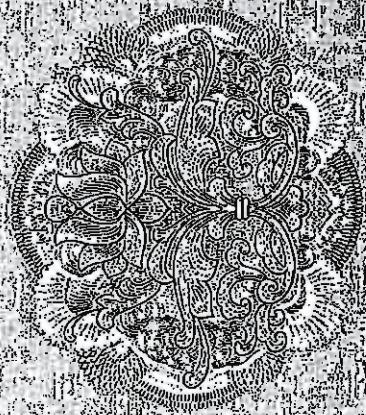

广东省建设厅监制(2008版)
建房注册号: 44001

粤房地权证 字第 0150125436 号

房地产权属人	广州市广百股份有限公司	
身份证明号	营业执照: 440101000064910	
房屋性质	规划用途	商业
房屋所有权取得方式	共有情况	单独所有
房屋编号	登记时间	2012年03月14日
房屋坐落	越秀区西湖路18号负一层251号高第	
房屋结构	钢筋混凝土结构	层数 26
建筑面积 (m ²)	115.80	套内建筑面积 (m ²) 9.45
地号	112208-04-008644	土地性质 国有
共用面积 (m ²)	3429.99	自用面积 (m ²)
土地取得方式	出让	土地使用年限 年

附 记

☆此书用于地面权属转移登记的产权人共同使用。
☆已征收国有土地使用权出让金，使用年限40年，从2001年07月25日起。



登记号: 1250201003472

填发单位



房地分产图 11010637609

座落	西塘路 (井18 B1251)	图幅地号	D2208-4-84
共用地面积	3429.9914m ²	套内建筑面积	9.4300m ²
建筑面积	3429.9914m ²	共有分摊面积	6.4032m ²
栋总建筑面积	96703.2886m ²	单元总建筑面积	15.8332m ²
		其中	
		封闭阳台	0.0000m ²
		不封闭阳台	0.0000m ²

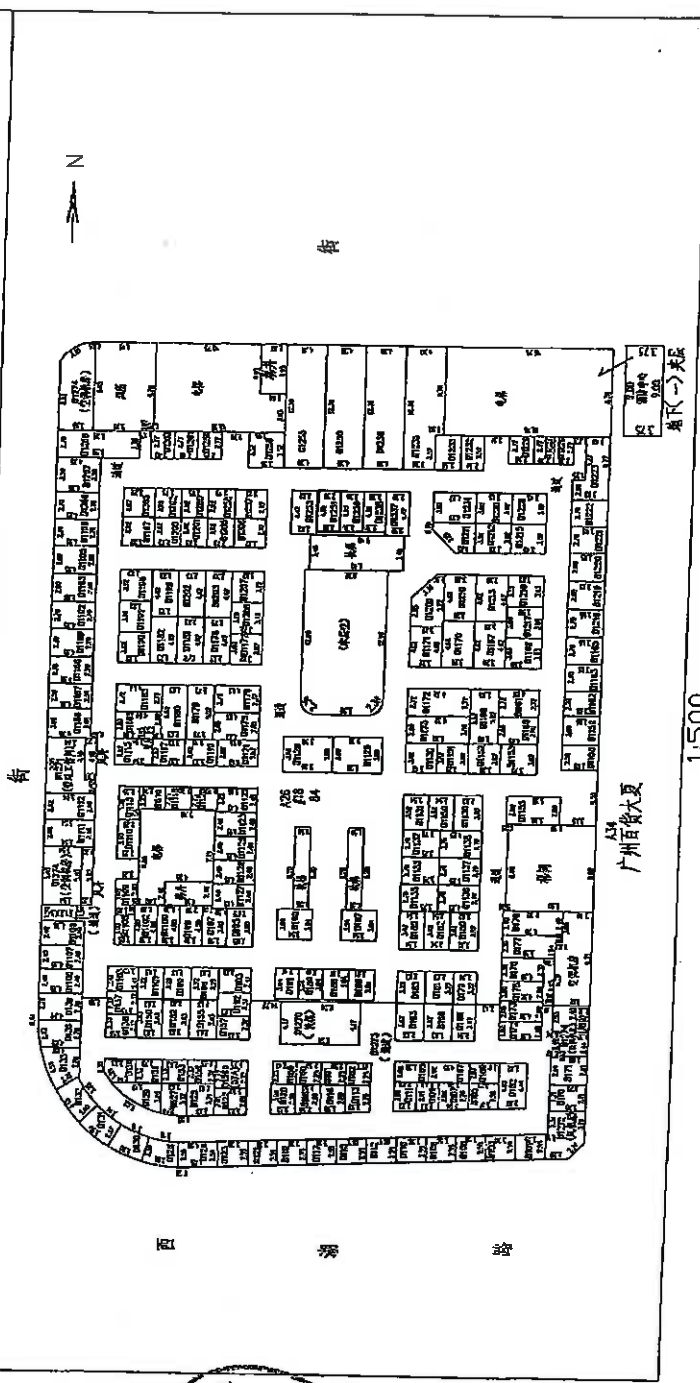

2007年4月20日

1:500

广州百悦大厦

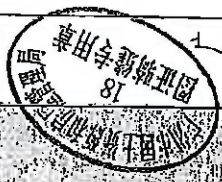

广州市房地产测绘所

125

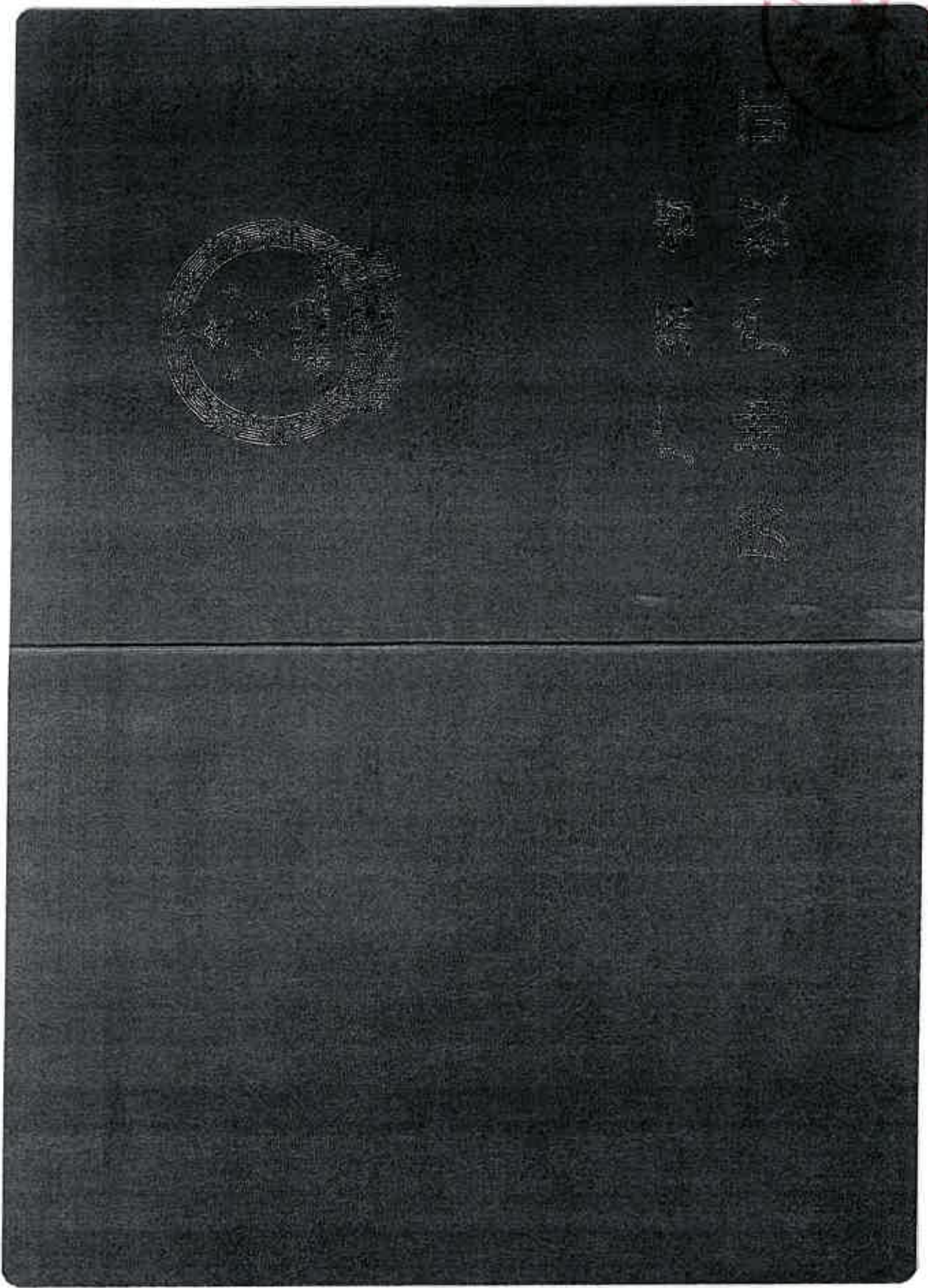

PR-10-A

根据《中华人民共和国物权法》，房
地产权证书是权利人享有房屋所有权及其
所占土地使用权的证明。



登记机构：

广东省住房和城乡建设厅(2008896)

建房注册号：14440011

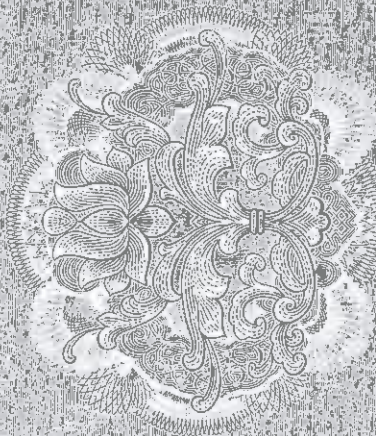

粤房地权证 穗 字第 0160125435 号

房地产权属人		广州市广百股份有限公司	
身份证明号		营业执照: 440101000064910	
房屋性质	规划用途	商业	
房屋所有权取得方式	共有情况	单独所有	
房屋编号	登记时间	2012年08月14日	
房屋坐落		越秀区西潮路18号负一层250号商铺	
房屋结构	钢筋混凝土结构	层数	26
建筑面积 (m ²)	82.61	套内建筑面积 (m ²)	49.2
地号	12020801456+地号	土地性质	国有
共用面积 (m ²)	9429.99	自用面积 (m ²)	
土地取得方式	出让	土地使用年限	年 月 日取得 (请填年限)

附 记
此表用土地面积是整幢楼房的产权人共同使用, 业已征收国有土地使用权出让金, 使用年限40年, 从2001年07月25日起。



登记号: 12壹记01003471

填发单位: (盖章)



房地产权证书 房地产权证 房地产权证

房地产权分户图

11010637609

座落	西湖路 (井18 B1250)		图幅地号	D2208-4-84	
共用地面积	3429.9914m ²	建筑主结构	A	套内建筑面积	49.2000m ²
建筑面积	3429.9914m ²	建筑层数	26	共有分摊面积	33.4082m ²
栋总建筑面积	96703.2886m ²	所在层次	B1	封闭阳台	0.0000m ²
				不封闭阳台	0.0000m ²

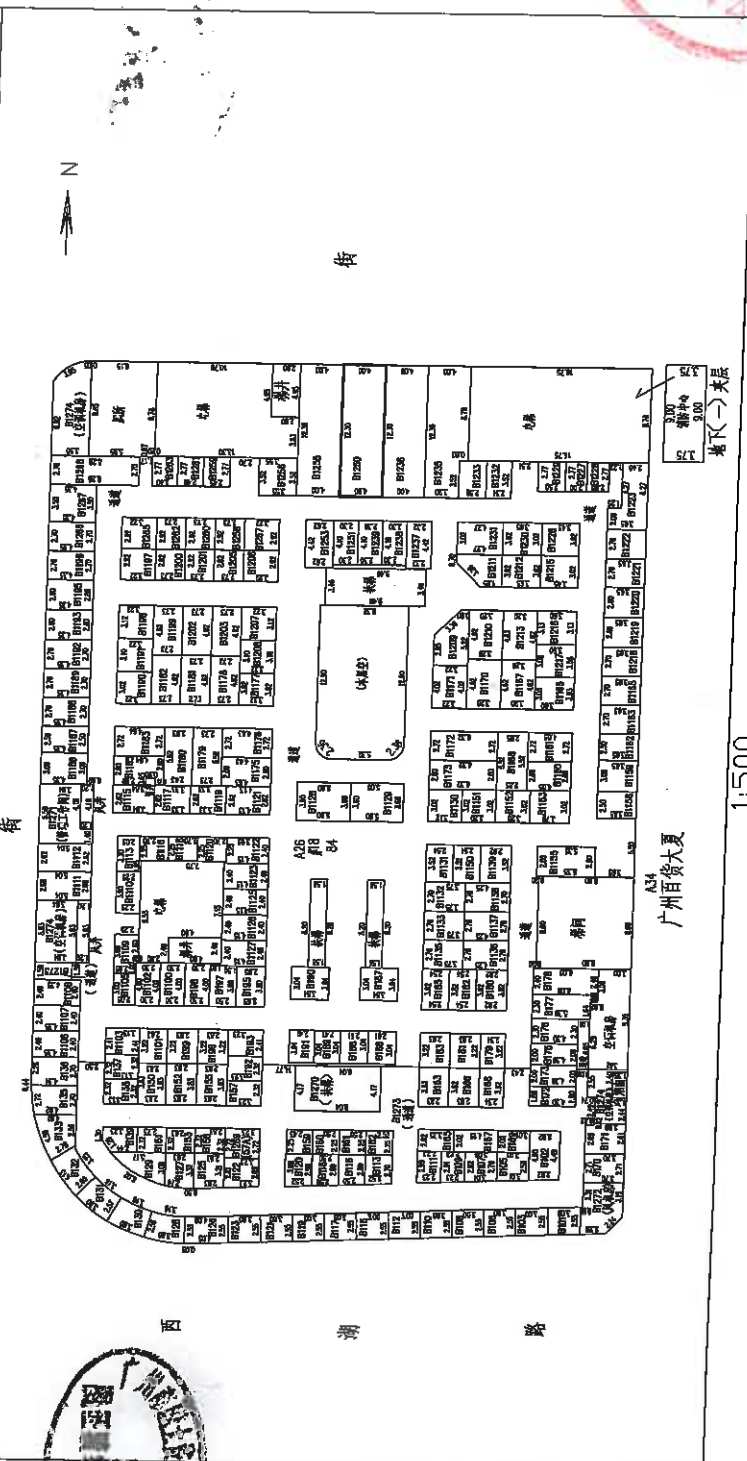

2007年4月20日

1:500



广州市房地产测绘所